הסבעון אחראי לבדיקת המדוזה והתאמתן, לפני הביצוע.
על כל אי התאמה יש להודיע למשרד האדריכלים.
אין לקבוע גדלים ע"פ מדידה בשרטוט.
התכנית היא רכושם של האדריכלים.
תוכנית הנושאת חתימה של יועץ הנה באחריות הבלעדית של היועץ.

תפוצה

מהדורה		תאריך משלוח
	2	

מהדורה	שינויים	תאריך
2	עדכון שביל	12.12.13
3		
4		

מקרא:

- קו קצה דרך צפוני- מוסכם
- קו ביוב קיים
- קו מדרון עליון
- קו מדרון

חיפה

אוניברסיטת חיפה
יצירת חיץ אש

דרך הביוב
תכנית פיתוח גיליון 5

תאריך	מדדות הגליון	תכנון	שרטט
19.8.13	90X270	אלה	מורן

קנ"מ	לעיון	לאישור	למכרז	לביצוע
1:250	☐	☐	☐	☐

מס' גליון **6687.5**

מהדורה 2 — 12.12.13

קובץ ראשי
m\users\Amit\Haifa\6242University\mb\6242site.dwg

מילר-בלום תכנון סביבתי בע"מ
MILLER-BLUM ENVIRONMENTAL PLANNING
חיפה 34527, התשבי 14. טל' 04-8339070 פקס' 04-8339980
mb@miller-blum.co.il
תל-אביב 67898, עמינדב 23. טל' 03-5622123 פקס' 03-5623663
mbtlv@miller-blum.co.il

חתכים 16-19
קנ"מ 1:100

חתך מספר 16 – אינו מסומן בשטח

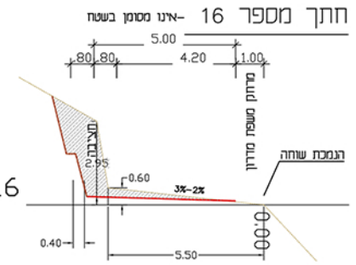

חתך מספר 17 – בשטח מסומן כחתך 16

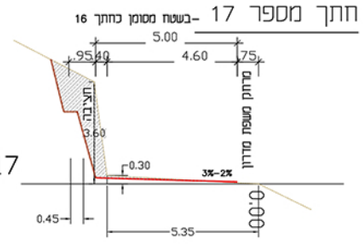

חתך מספר 18 – בשטח מסומן כחתך 17

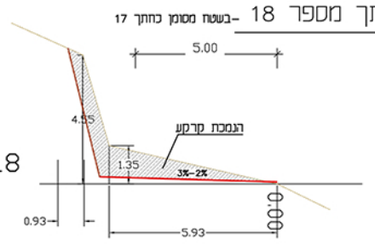

חתך מספר 19 – בשטח מסומן כחתך 18

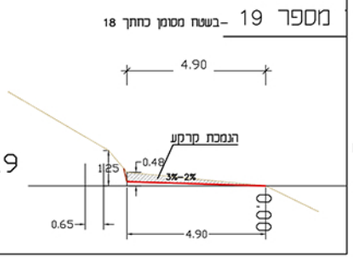

מקטע 7
קנ"מ 1:250

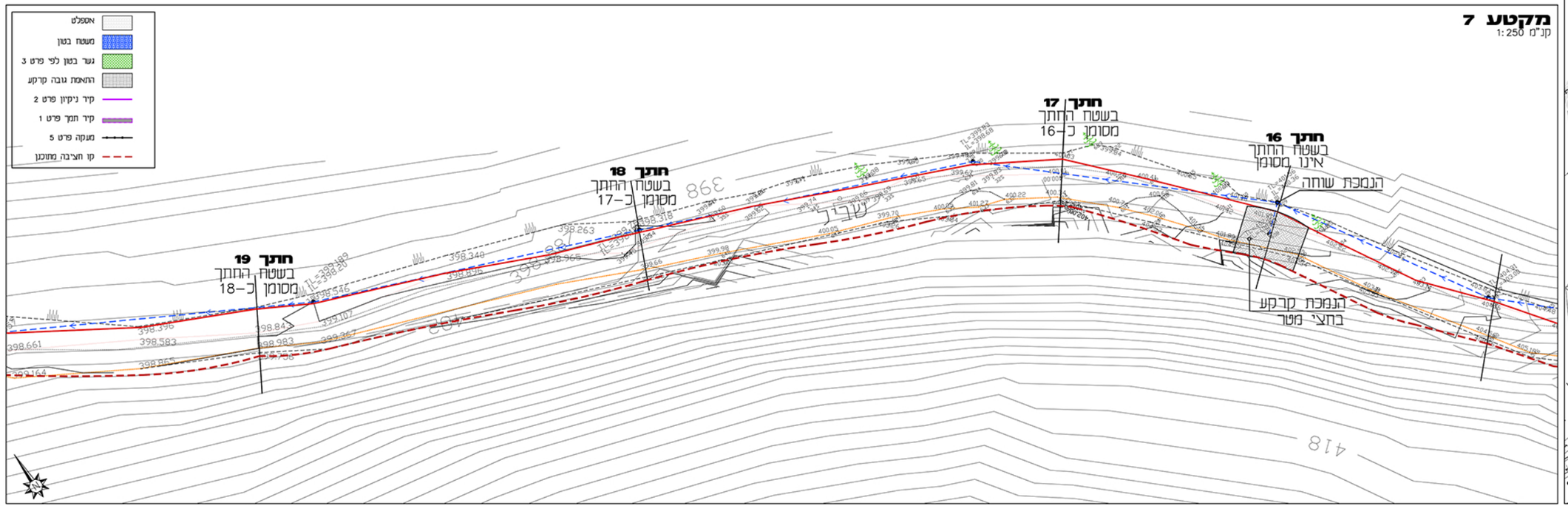

חלוקה למקטעים