

**חלוקה למקטעים**

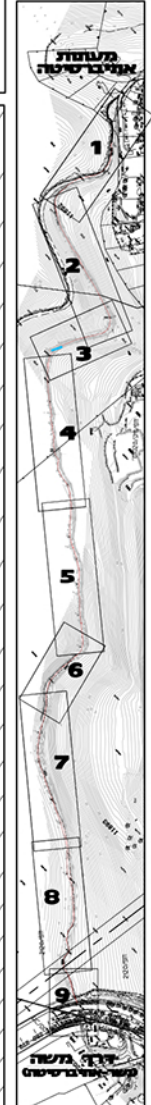

**מקטע 6**  
קנ"מ 1:250

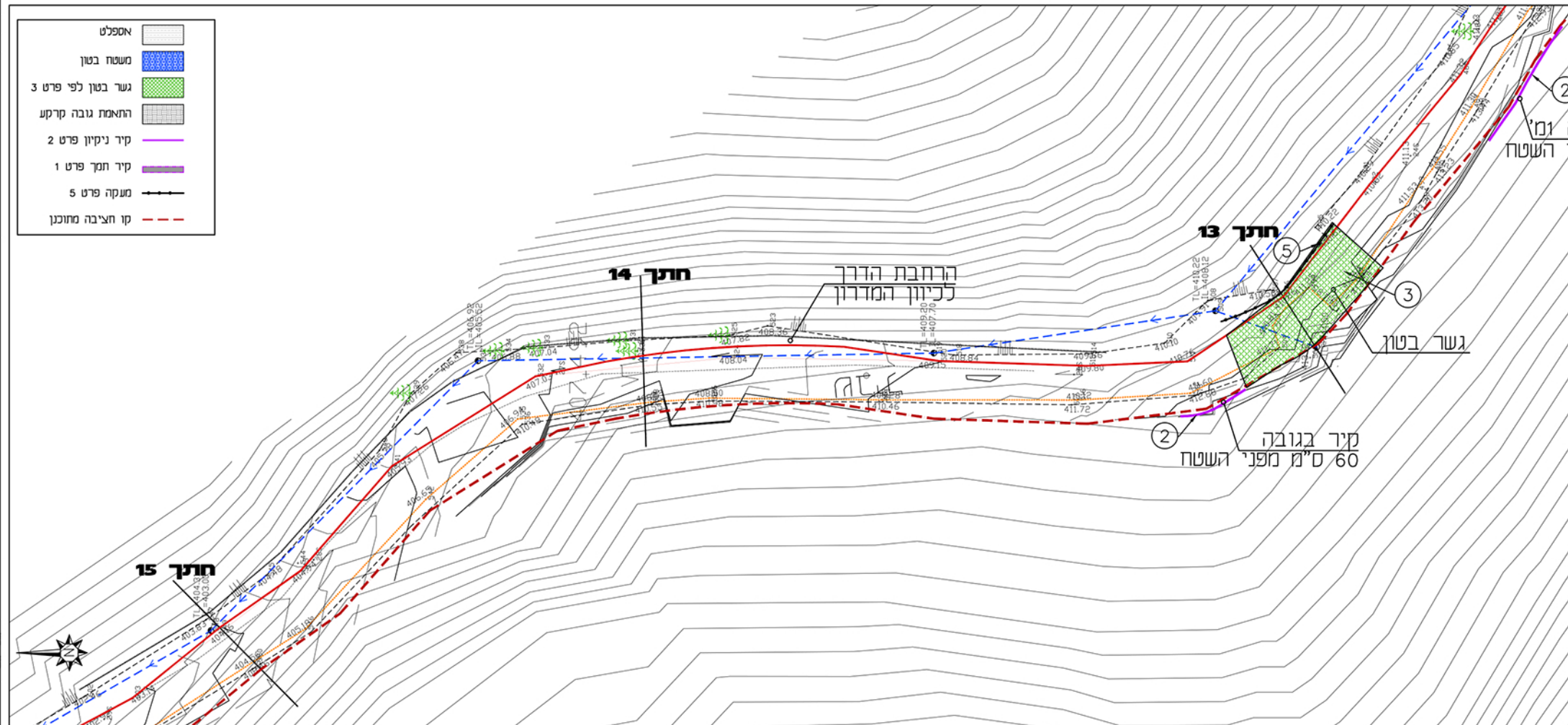

- אספלט
- משטח בטון
- גשר בטון לפי פרט 3
- התאמת גובה קרקע
- קיר ניקיון פרט 2
- קיר חמך פרט 1
- מעקה פרט 5
- קו חציבה מחוכנן

**מקרא:**

- קו קצה דרך צפוני- מוסכם
- קו ביוב קיים
- קו מדרון עליון
- קו מדרון

**חיפה**

**אוניברסיטת חיפה  
יצירת חיץ אש**

**דרך הביוב  
תכנית פיתוח גיליון 4**

תאריך	מידות וגליון	תכנון	שרטוט
19.8.13	90x270	אלה	מורן
לעיון	לאישור	למכרז	לבאוע
<input type="checkbox"/>	<input type="checkbox"/>	<input type="checkbox"/>	<input type="checkbox"/>
קנ"מ	<b>1:250</b>		

מס' גליון	מס' תכנון
6687.4	2
קובץ ראשי	מס' תאריך
m\users\Amit\Holfo\6242\University\mb\6242site.dwg	12.12.13

**מיר-בלום תכנון סביבתי בע"מ**  
MILLER-BLUM ENVIRONMENTAL PLANNING

חיפה 34527, התשבי 14. טל' 04-8339070 פקס' 04-8339980  
mb@miller-blum.co.il  
תל-אביב 67898, עמ"ד 03-5622123 פקס' 03-5623663  
mbtlv@miller-blum.co.il

המצע אחראי לבידוק המדות והתאמתן, לפני הביצוע.  
על כל אי התאמה יש להודיע למשרד האדריכלים.  
אין לקבוע גדלים ע"פ מדידה בשרטוט.  
התכנית היא רכושם של האדריכלים.  
תוכנית הגשמת חתימה על יועץ הנה באחריות הבלעדית של הועץ.

**תפוצה**

מסלול	מחזור	תאריך

מחזור	שניים	תאריך
	עדכון שביל	12.12.13